Чертеж межевания территории. Границы земельных участков
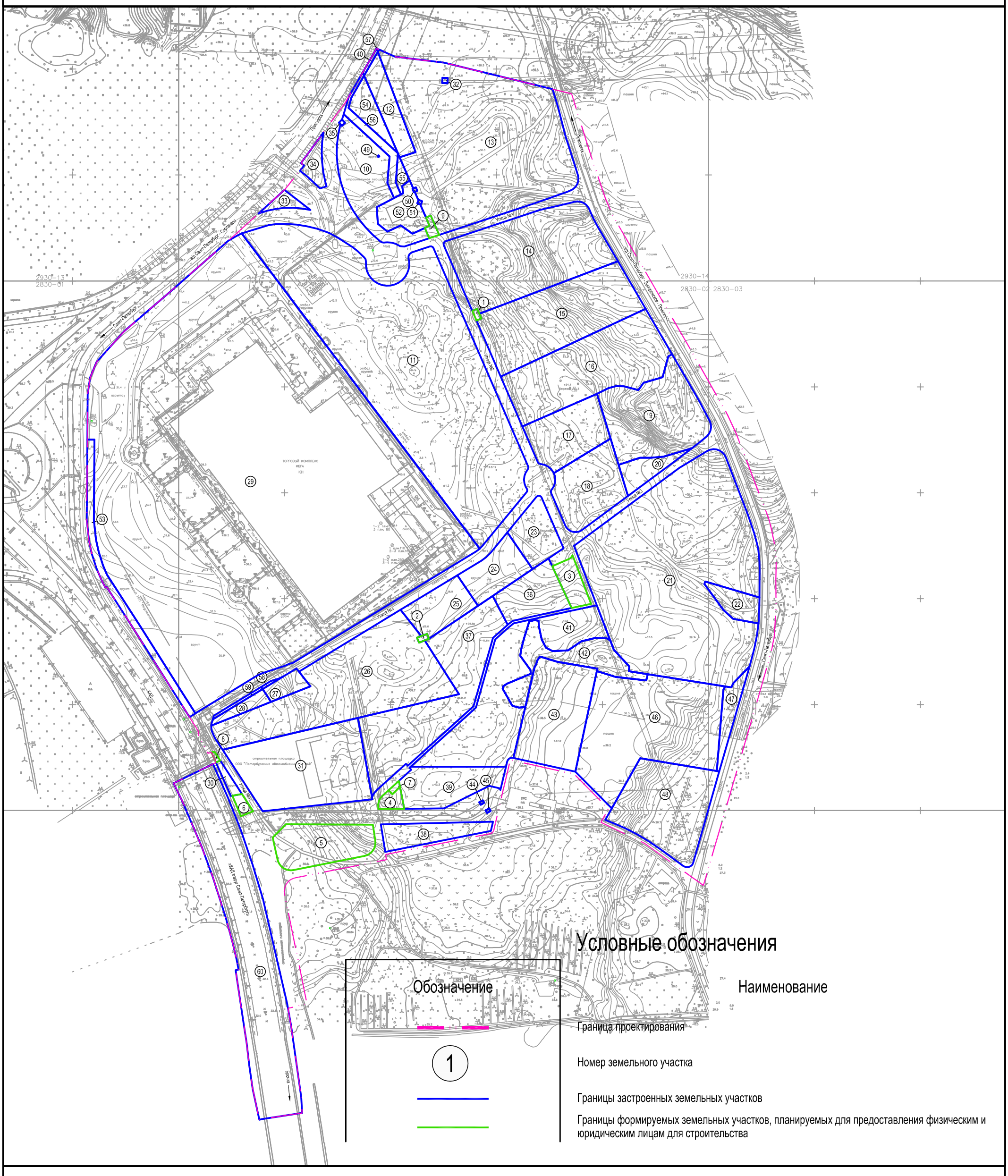
Приложение № 4 к постановлению главы администрации
муниципального образования «Бугровское сельское поселение»
Всеволожского муниципального района Ленинградской области
№ 85 от 23.04.2012г.